

# 第27回 呼吸器研修医セミナー in 広島 開催のご案内

これから外来も担当するようになる研修医の皆さん、若手医師の皆さん、呼吸器疾患の患者さんへの標準的な対処法は知っていますか？  
読影会、ケーススタディを中心に、明日からの臨床現場で、すぐに役に立つセミナーです。  
今回のテーマは

**『画像診断で忘れちゃいけない呼吸器疾患！！』**です。  
御多用中の事と思いますが、是非とも御参加下さいませよう御案内申し上げます。

対象：1, 2年目の研修医、若手医師

日時：平成30年5月26日(土) 15:30~18:25

場所：ホテル広島ガーデンパレス 2F 『朱雀』

広島市東区光町1丁目15-21 TEL 082-262-1122

Part1 読影問題解答 (15:30~16:30) 60分

Part2 ケーススタディ (ケータイゴング)と解説 (16:30~17:05) 35分

「抗酸菌感染症における画像診断のポイント」

国家公務員共済組合連合会 吉島病院 呼吸器内科 医長 吉岡 宏治 先生

～ コーヒーブレイク(17:05~17:20)15分 ～

Part3 ミニレクチャー (17:20~17:55) 35分 \*ケータイゴングもあります

「胸部画像で判別に苦慮する肺がんについて」

広島赤十字・原爆病院 呼吸器科 出口 奈穂子 先生

Part4 読影問題解説 (17:55~18:25)30分

広島大学病院 呼吸器内科 助教 山口 覚博 先生

## 【例題】 →→→

49歳女性。検診異常  
で紹介受診。

喫煙歴はない。

腎臓に腫瘍あり。

診断は？

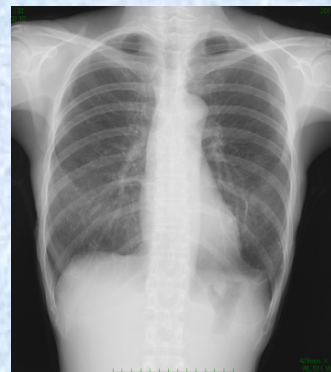
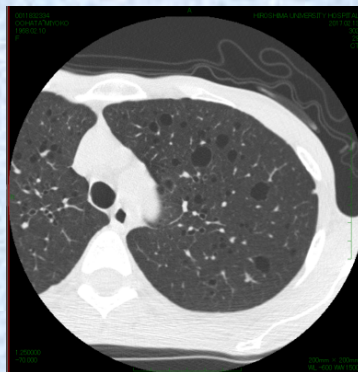
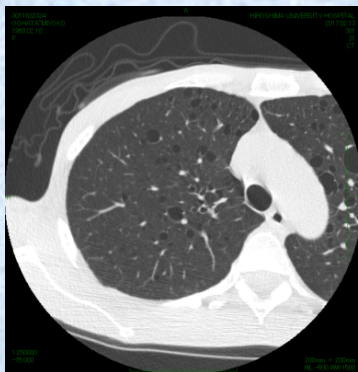

- ※ 会費として1,000円を徴収させていただきます(研修医の先生はいただきません)。
- ※ セミナー終了後、情報交換会の場をご用意しております(成績優秀者の表彰式を兼ねて開催いたします)。
- ※ 先生ご自身の旅費を、弊社にて実費負担させていただく場合がございます。その際は弊社より、ご施設や共催機関などのルールに則り、個別にご相談させていただきますので宜しくお願い致します。

共催：呼吸器研修医セミナー

小野薬品工業株式会社/MSD株式会社

事務局：広島大学大学院 分子内科(第二内科)岩本 博志、中島 拓

TEL (082) 257 - 5196 E-mail: hir@hiroshima-u.ac.jp

## 会場案内図



会場：ホテル広島ガーデンパレス

住所：広島市東区光町1-15-21

(JR広島駅 新幹線口)

電話：082-262-1122 (代表)